

Legenda

- Perimetro attuale Parco Naturale Dolomiti Friulane
- Perimetrazione proposta Parco Naturale Dolomiti Friulane
- SIC/ZPS "Dolomiti Friulane" (IT3310001)
- Limiti amministrativi comunali

Categorie di uso del suolo (classificazione Corine Land Cover 4° livello)

1. Superfici artificiali

1.2 - Zone industriali, commerciali ed infrastrutturali

- 1.2.2 - Reti stradali, ferroviarie e infrastrutture tecniche

1.3 - Zone estrattive, cantieri, discariche e terreni artefatti e abbandonati

- 1.3.1 - Aree estrattive

3. Territori boscati ed ambienti semi-naturali

3.1 - Zone boscate

3.1.1 - Boschi di latifoglie

- 3.1.1.3 - Boschi misti a prevalenza di altre latifoglie autoctone (latifoglie mesofile e mesotermofile quali acero-frassino, carpino nero-omiello)
- 3.1.1.5 - Boschi a prevalenza di faggio

3.1.2 - Boschi di conifere

- 3.1.2.2 - Boschi a prevalenza di pini oro-mediterranei e montani (pino nero e laricio, pino silvestre, pino loricato)
- 3.1.2.3 - Boschi a prevalenza di abeti (quali bianco e/o rosso)
- 3.1.2.4 - Boschi a prevalenza di larice e/o pino cembro

3.1.3 - Boschi misti di conifere e latifoglie

- 3.1.3.1 - Boschi misti di conifere e latifoglie a prevalenza di latifoglie

3.2 - Zone caratterizzate da vegetazione arbustiva e/o erbacea

3.2.1 - Aree a pascolo naturale e praterie d'alta quota

- 3.2.1.1 - Praterie continue
 - 3.2.1.2 - Praterie discontinue
- 3.2.2 - Brughiere e cespuglieti**
- 3.2.2 - Brughiere e cespuglieti

3.3 - Zone aperte con vegetazione rada o assente

- 3.3.2 - Rocce nude, falesie, rupi, affioramenti
- 3.3.3 - Aree con vegetazione rada

4. Zone umide

4.1 - Zone umide interne

- 4.1.1 - Paludi interne

5. Corpi idrici

- 5.1.1 - Corsi d'acqua, canali e idrovie
- 5.1.2 - Bacini d'acqua

Principali sistemi pascolivi interni al Parco

- Pascoli

Nota: I pascoli sono stati individuati in base a quanto riportato nella strumentazione urbanistica comunale, nei contratti depositati presso i comuni nonché in base al loro utilizzo effettivo.

Inquadramento generale

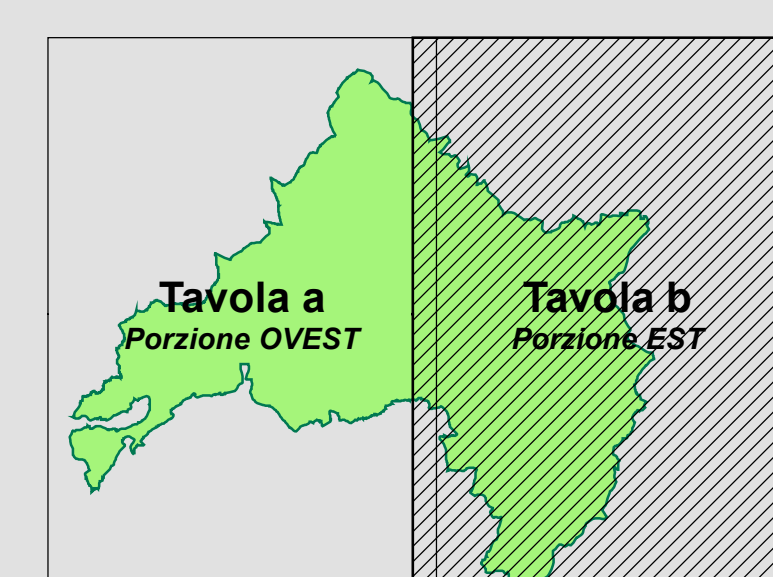
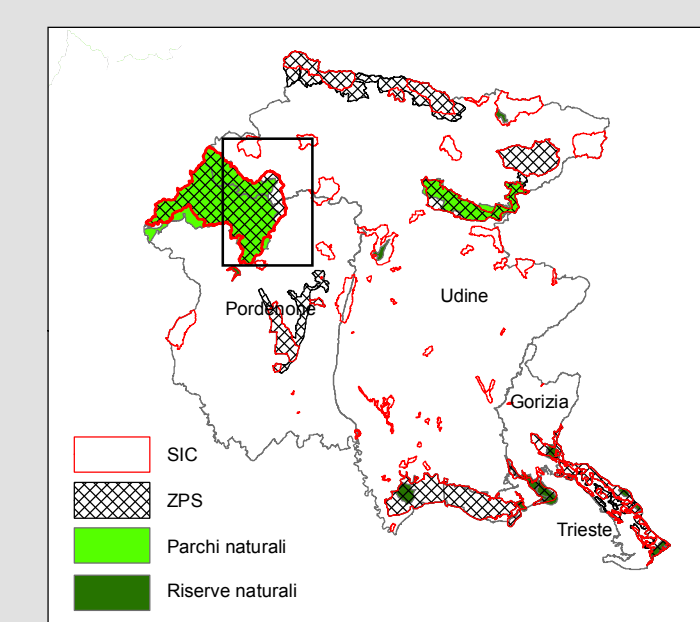
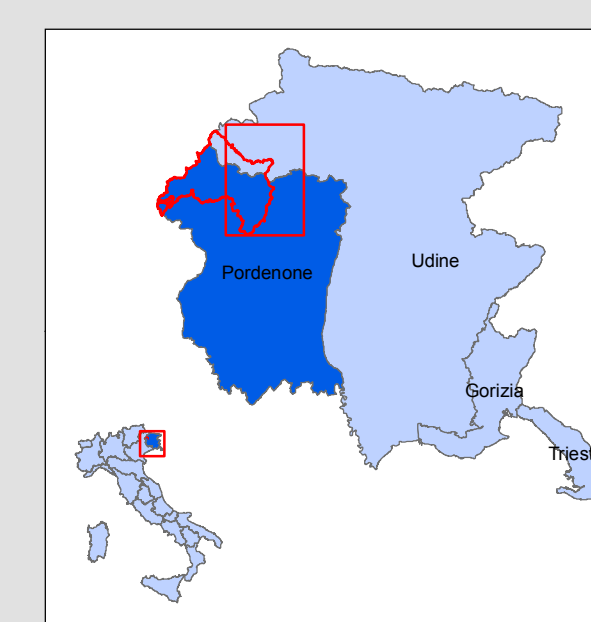

Base cartografica: CTRN in scala 1:5.000 semplificata
Proiezione: Gauss-Boaga - Datum: Roma40 - Fuso: est

Scala 1: 25 000
0 0,5 1 2 km

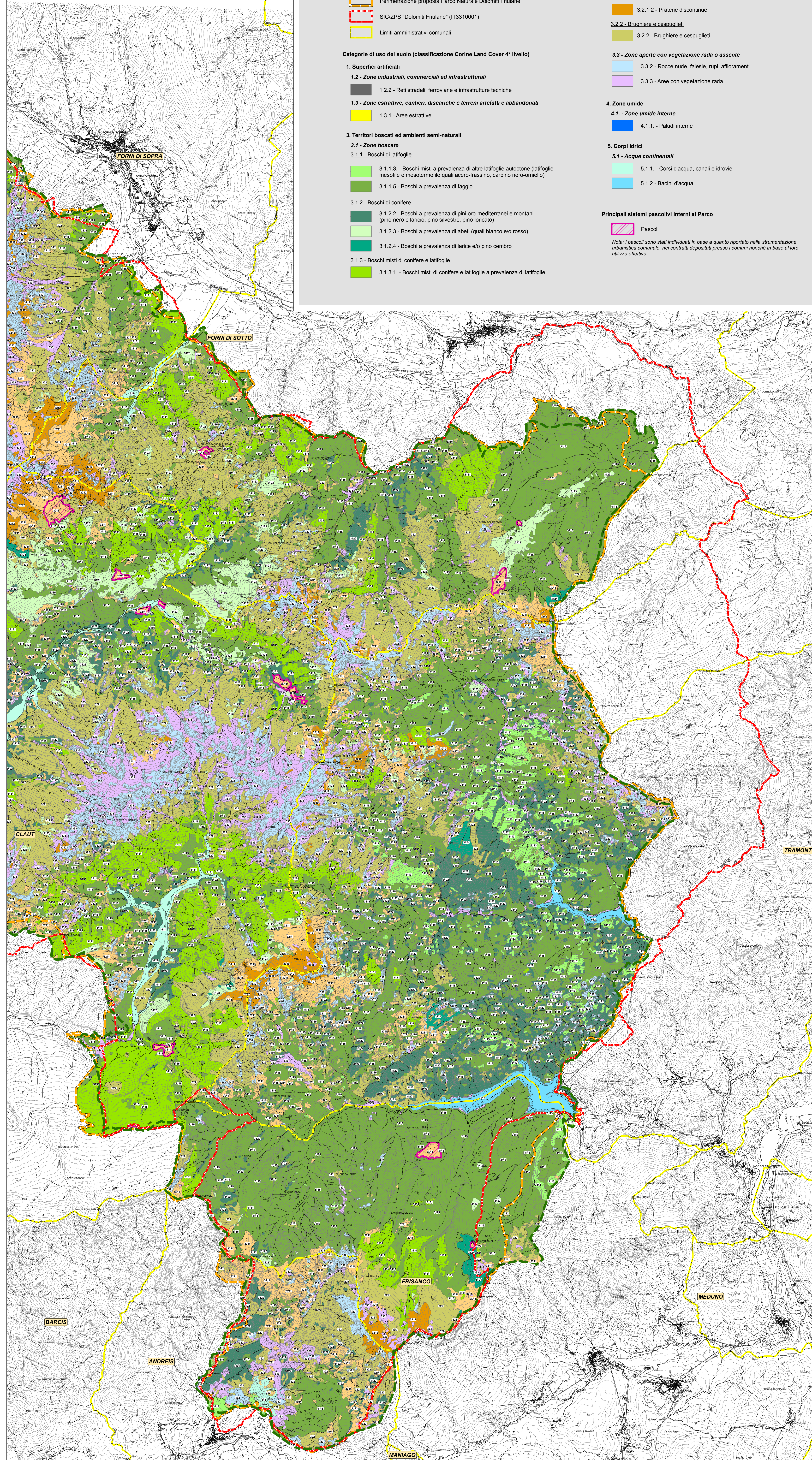

PROGRAMMA DI SVILUPPO RURALE DELLA REGIONE AUTONOMA FRIULI VENEZIA GIULIA

PIANO DI CONSERVAZIONE E SVILUPPO DEL PARCO NATURALE DOLOMITI FRIULANE

TAVOLA: CARTA DELL'USO DEL SUOLO

2b

Scala: **1 : 25 000** Data: **FEBBRAIO 2015**

Codice commessa: **10_080_P** Codice elaborato: **CT2bPCS_10_080_P**

| Revisione | Verifica | Redatto | Verificato | Approvato | Data |
|-----------|--------------|--------------------------|-----------------------------|-----------------------------|---------------|
| 1 | Bozza | | | | |
| 2 | Elaborazione | | | | |
| 4 | Finis | Dott.ssa Raffaella Sanna | Dott. Ing. Alessandro Bardi | Dott. Ing. Alessandro Bardi | Febbraio 2015 |

Responsabile del Piano: **Dott. Ing. Alessandro Bardi**

TEMI 2015